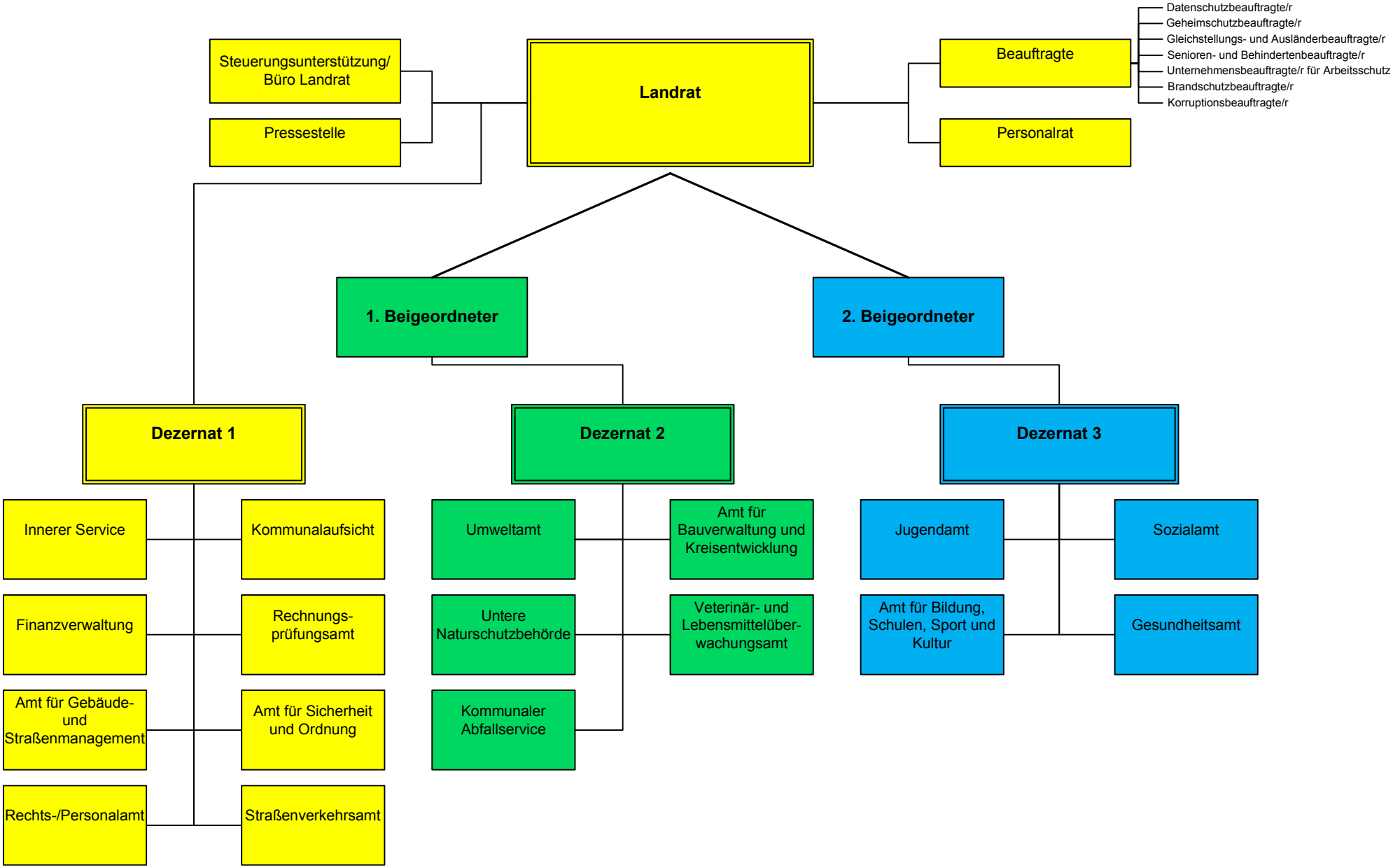Verwaltungsgliederungsplan des Landratsamtes Gotha
Stand: 01.04.2019